

Comune di Nole
Citta' Metropolitana di Torino

Progetto di ristrutturazione ed adeguamento
igienico funzionale ed impiantistico
dell'edificio comunale denominato ex scuole
di Vauda di Via Ponte Masino 1
1° Lotto

PROGETTO ESECUTIVO

Impianto termico: pianta piano terra

PROGETTISTA

STUDIO TECNICO ASSOCIATO
Ing. Roberto Maglio
Via Roma, 10
00187 Roma (RM)
Ing. Fabio Sessa
Via Magenta, 11 - 10130 Biella (BI)
tel. 0321/35853 - fax 0321/432111 - mail: info@stgprogetti.it

Ing. Fulvio Truono
Corso Francia 253, 10130 Torino - TO
tel. 011/510503 - fax 011/510504 - mail: info@stgprogetti.it

DATA: Dicembre 2018
SCALA: 1:50

ELABORATO

T2

Comune di Nole
Citta' Metropolitana di Torino

Progetto di ristrutturazione ed adeguamento
igienico funzionale ed impiantistico
dell'edificio comunale denominato ex scuole
di Vauda di Via Ponte Masino 1
1° Lotto

PROGETTO ESECUTIVO

Impianto termico: pianta piano primo

PROGETTISTA

STUDIO TECNICO ASSOCIATO
Ing. Roberto Maglio
Via Roma, 10
00187 Roma (RM)
Ing. Fabio Sessa
Via Magenta, 11 - 10130 Biella (BI)
tel. 0321/35853 - fax 0321/432111 - mail: info@stgprogetti.it

Ing. Fulvio Truono
Corso Francia 253, 10130 Torino - TO
tel. 011/510503 - fax 011/510504 - mail: info@stgprogetti.it

DATA: Dicembre 2018
SCALA: 1:50

ELABORATO

T3

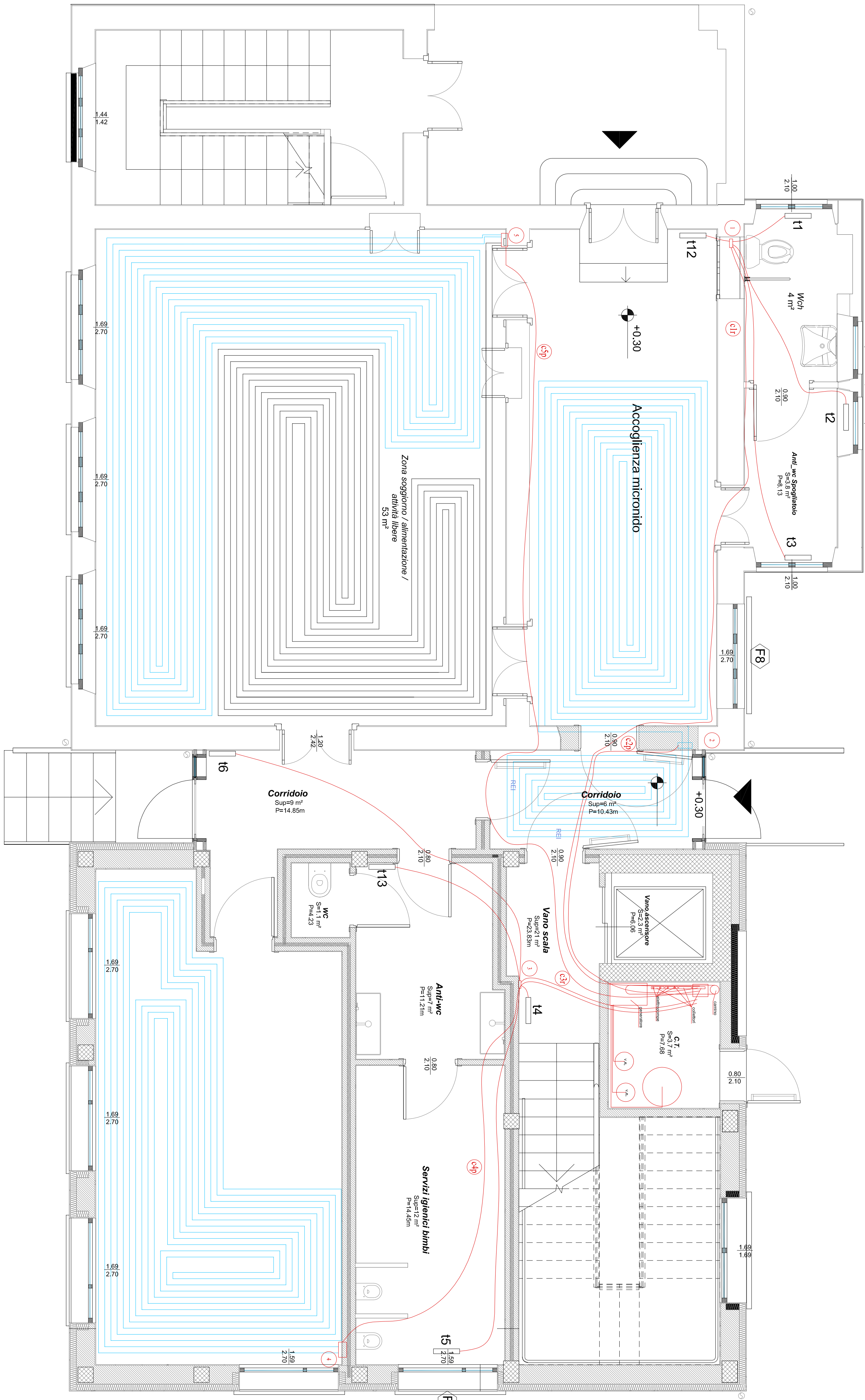

legenda

- collezioe in cerchio
- vano di spogliatoio chiuso
- interratto
- valvola a sfera
- detronizzabili wc wc
- valvola di sicurezza gullifera
- disempegno a motore inverso
- valvola di non ritorno
- filino a scatto
- preseleto
- interratto
- liberatore alettata e ritratto
- collezioe
- taba del paravento radiante

Riepilogo radiatori			
N° Ambiente	Elementi	Altezza mm	Profondità W
1 bagno p. terra accoglienza	3	600	280
2 anti wc spogliatoio p. terra	3	600	280
3 anti wc spogliatoio p. terra	12	600	1130
4 vano scala p. terra	8	600	750
5 servizi igienici bambini p. terra	8	600	750
6 corridoio p. terra	8	600	750
7 anti wc spogliatoio p. primo	8	600	560
8 locale plurisesso p. primo	4	600	570
9 anti wc p. primo	12	600	1130
10 vano scala p. primo	8	600	750
11 disempegno p. primo	12	600	750
12 accoglienza micro sala p. terra	6	600	560
13 anti wc p. terra	6	600	560

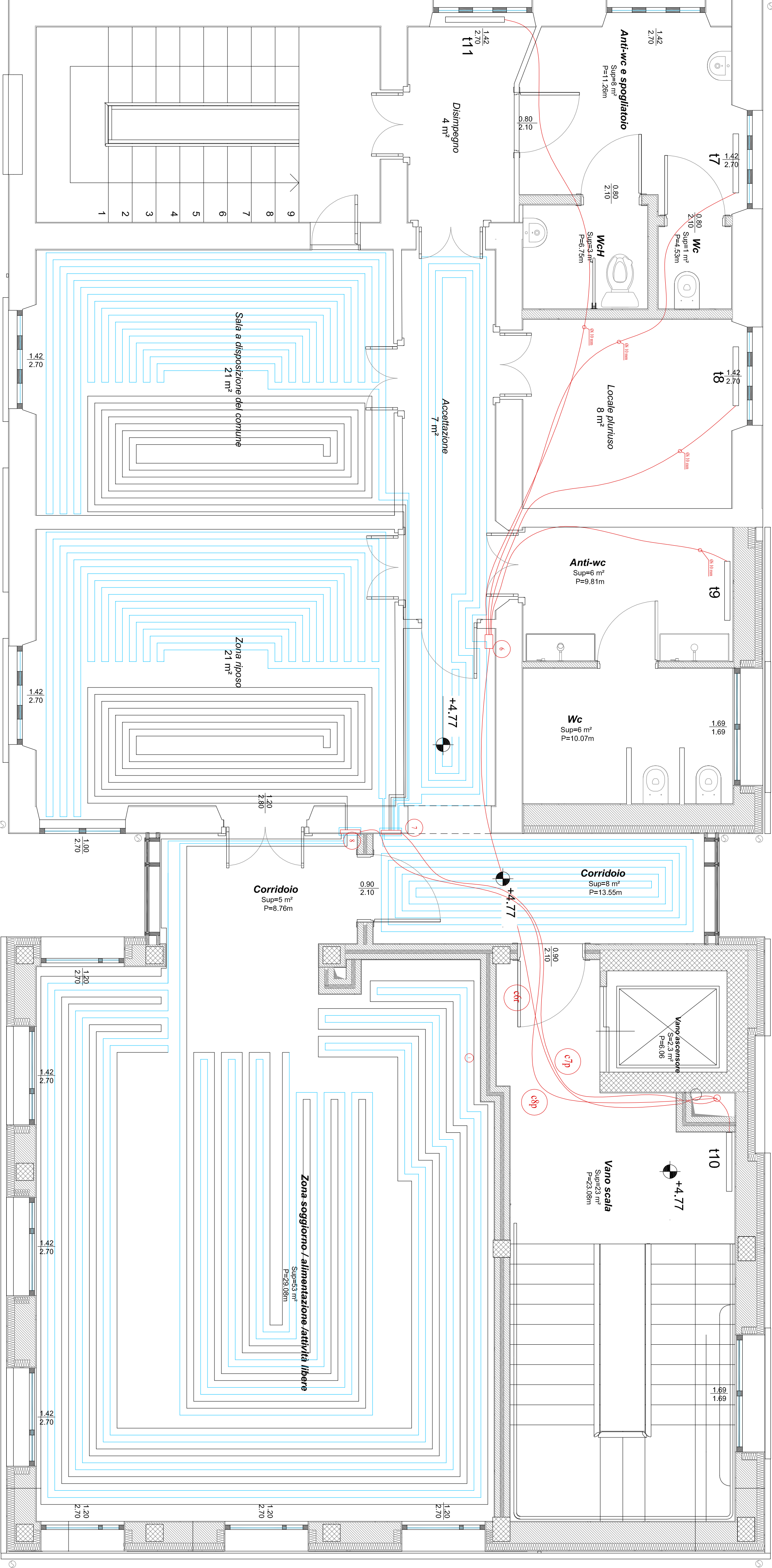

legenda

- collezioe in cerchio
- vano di spogliatoio chiuso
- interratto
- valvola a sfera
- detronizzabili wc wc
- valvola di sicurezza gullifera
- disempegno a motore inverso
- valvola di non ritorno
- filino a scatto
- preseleto
- interratto
- liberatore alettata e ritratto
- collezioe
- taba del paravento radiante

Riepilogo radiatori			
N° Ambiente	Elementi	Altezza mm	Profondità W
1 bagno p. terra accoglienza	3	600	280
2 anti wc spogliatoio p. terra	3	600	280
3 anti wc spogliatoio p. terra	12	600	1130
4 vano scala p. terra	8	600	750
5 servizi igienici bambini p. terra	8	600	750
6 corridoio p. terra	8	600	750
7 anti wc spogliatoio p. primo	8	600	560
8 locale plurisesso p. primo	4	600	570
9 anti wc p. primo	12	600	1130
10 vano scala p. primo	8	600	750
11 disempegno p. primo	12	600	750
12 accoglienza micro sala p. terra	6	600	560
13 anti wc p. terra	6	600	560